

FACILITIES AND TECHNICAL EQUIPMENT

INFRAESTRUCTURAS Y
EQUIPAMIENTO TÉCNICO



FACILITIES AND TECHNICAL EQUIPMENT

INFRAESTRUCTURAS Y EQUIPAMIENTO TÉCNICO

1. OUR PREMISES

1. NUESTRA ESTRUCTURA

- Operating theatres / Laboratorios quirúrgicos.
- Clinical laboratories / Laboratorios clínicos.
- Radiology equipment and clinical determinations / Equipamiento para radiodiagnóstico y determinaciones clínicas.
- Animal housing for large and small laboratory animals / Estabulación de pequeños y grandes animales de laboratorio.

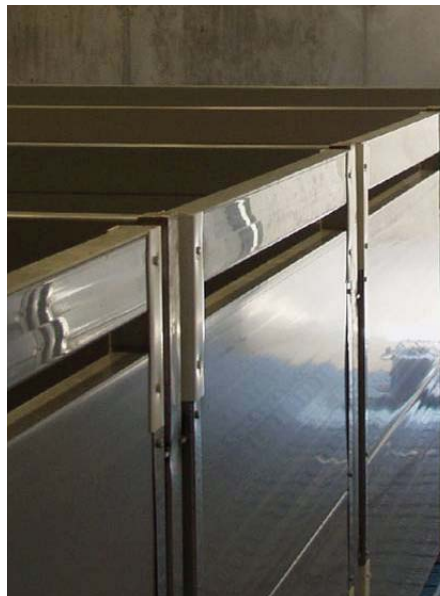

2. LARGE ANIMAL HOUSING CAPACITY

2. ANIMALARIO DE GRAN CAPACIDAD

- 2.310 m² / 2.310 m².
- Housing structure for large animals / Alojamiento para animales de gran tamaño.
- Adequate housing structure for dogs, rabbits and conventional rodents / Alojamientos para perros, conejos y roedores convencionales.
- Microinsulators for immunodepressive and genetically modified rodents / Microaisladores para roedores inmunodeprimidos y transgénicos.
- Established security measures and a S.P.F. (Specific Pathogen Free) facility / Estrictas medidas de bioseguridad y zona barrera S.P.F. (Specific Pathogen Free).





3. LABORATORIES

3. LABORATORIOS

- Operating theatres / Laboratorios quirúrgicos.
- Cell therapy lab / Laboratorio terapia celular.
- Assisted reproduction lab / Laboratorio reproducción asistida.
- Clinical analysis lab / Laboratorio análisis clínicos.
- Formulation lab / Laboratorio formulación magistral.

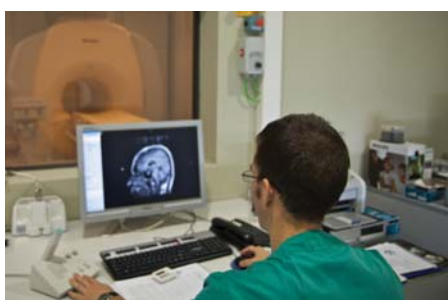
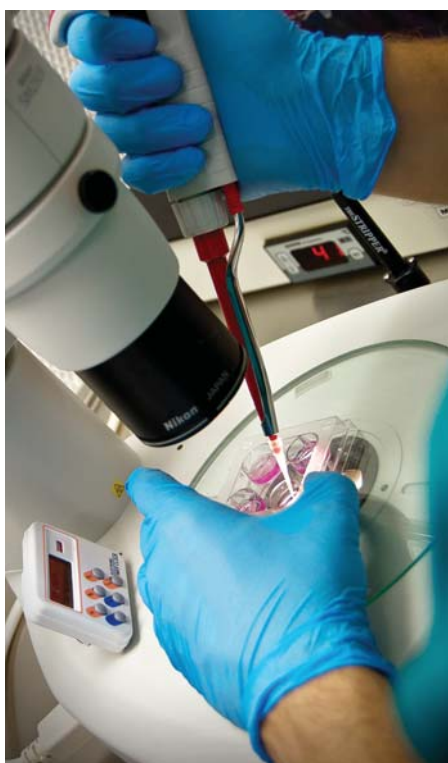

4. EQUIPMENT

4. EQUIPAMIENTO

- C.T. (Computerized Tomography) Scan / T.A.C. (Tomografía Axial Computarizada).
- N.M.R. (Nuclear Magnetic Resonance) / R.M.N. (Resonancia Magnética Nuclear).
- 2 and 3D Fluoroscopy / Fluoroscopia 2D y 3D.
- Laparoscopic equipment / Equipos de laparoscopia avanzados.
- Surgical microscopes / Microscopios quirúrgicos.
- Endoscopy equipment / Equipos de endoscopia avanzados.
- Intracytoplasmic sperm microinjector/ Microinyector intracitoplasmático de esperma.
- Laser-assisted biopsy / Láser para biopsiado de embriones.
- I.M.S.I. (Intracytoplasmic Morphologically-selected Sperm Injection).
- O.O.S.I.G.H.T.™
- Prolonged cultural incubators / Incubadoras de cultivos prolongados.
- Cryoconservation equipment / Equipamiento de fríoconservación.
- Inverted phase and fluorescence microscope / Microscopio invertido de fases y fluorescencia.
- Electrophoresis equipment / Equipos de electroforesis.
- Thermocycler / Termociclador.
- Absorbance and fluorescence microplate reader / Lector de microplacas para absorbancia y fluorescencia.
- Flow Cytometer / Citómetro de flujo.

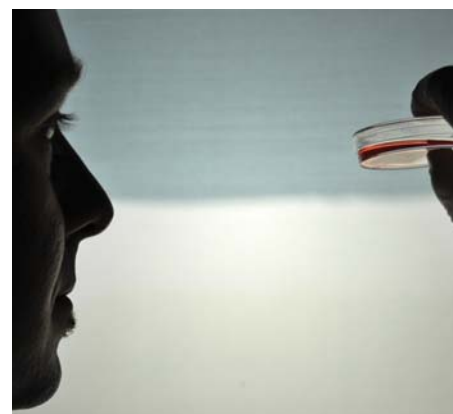



Centro de Cirugía de Mínima Invasión
Minimally Invasive Surgery Centre

Jesús Usón

Centro de Cirugía de Mínima Invasión Jesús Usón

Carretera Nacional 521. Km. 41.8

CÁCERES. SPAIN.

TLF. +34 927 181 032.

FAX +34 927 181 033.

rlopez@ccmijesususon.com



For further information visit our website
Para más información visite nuestro sitio web

www.ccmijesususon.com

